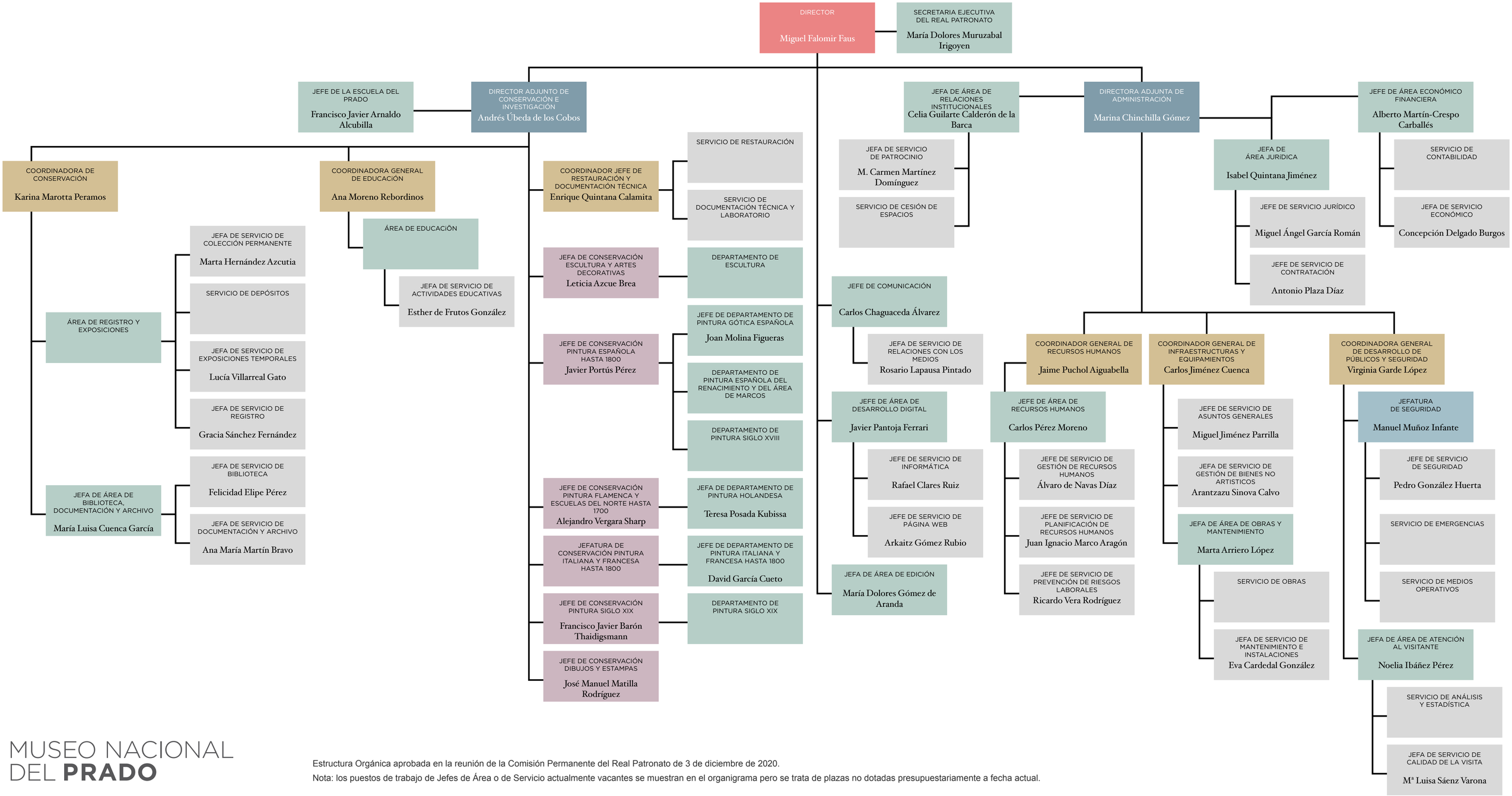

MUSEO NACIONAL DEL **PRADO**

Estructura Orgánica aprobada en la reunión de la Comisión Permanente del Real Patronato de 3 de diciembre de 2020.

Nota: los puestos de trabajo de Jefes de Área o de Servicio actualmente vacantes se muestran en el organigrama pero se trata de plazas no dotadas presupuestariamente a fecha actual.